Biesse Roxyl 5.50 Kantenanleimmaschine
M002707

- Baujahr 2010
- Sofort lieferbar



Technische Daten

Höhe der Platte mm : 10-65
Paneelhöhe mit Abrundung mm : 35-65
Material der gerollten Kante mm : 0.4 - 3
Massivkantenmaterial max. mm : 0,4 - 22
Min. Abmessungen der Platte mm : 85 x 140
Min. Paneelabmessungen mm : 50 x 250
Durchsatzleistung m/min : 10-14-18-20-25
Durchmesser der Sauganschlüsse mm : 1x 200 + 1x 80 + 1x 120
Max. Fassungsvermögen Leimtopf kg : 3

Abmessungen (L x B x H) mm : 6000 x 1800 x 1800

10" Touchscreen
Kontrolliertes Schruppen (2 Motten)
Voreinstellgerät
Kappsäge 2 Motoren schwenkbar 0-15°
Multifunktionales und schwenkbares Fräsaggregat oben und unten
2-motoriger Winkelfräser
Radiusziehklinge
Flachziehklinge
Düsen
Bürsten

DB&S Machines BV
Bruggesteenweg 109 C | 8830 Hooglede-Gits | Tel. +32 (0)51 70 54 66 | MwSt BE0454.613.363 | info@dbs-machines.be

Fotogalerie

DB&S Machines BV
Bruggesteenweg 109 C | 8830 Hooglede-Gits | Tel. +32 (0)51 70 54 66 | MwSt BE0454.613.363 | info@dbs-machines.be



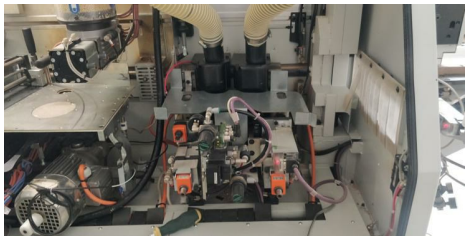
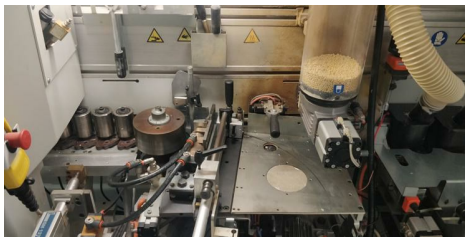

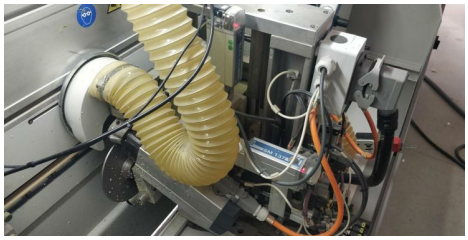
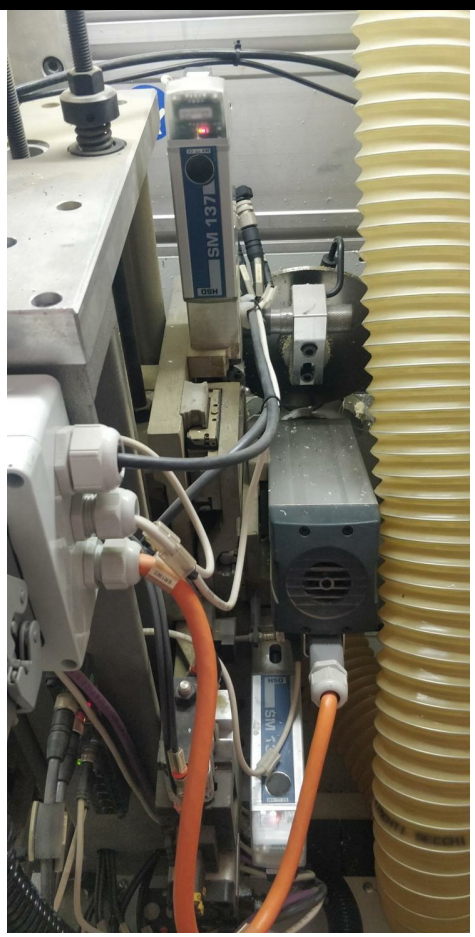

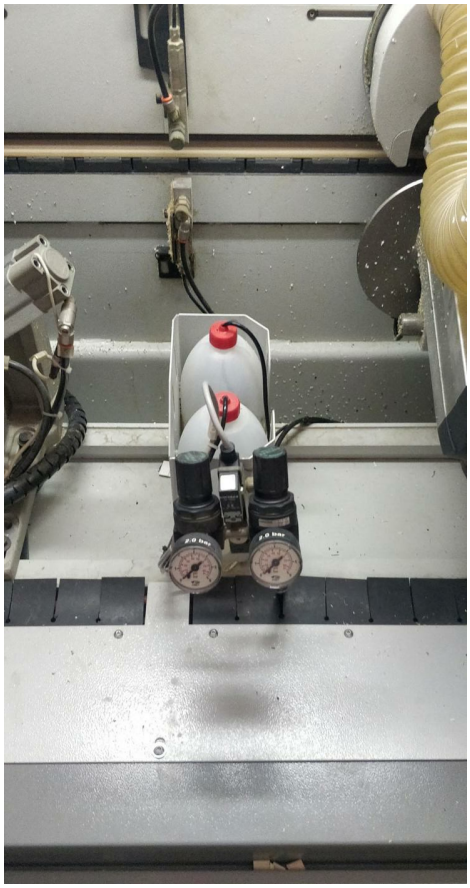
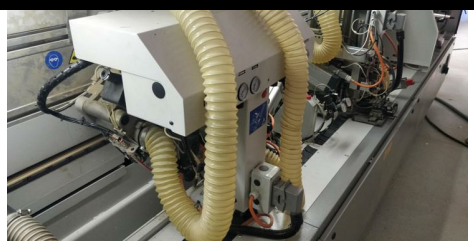
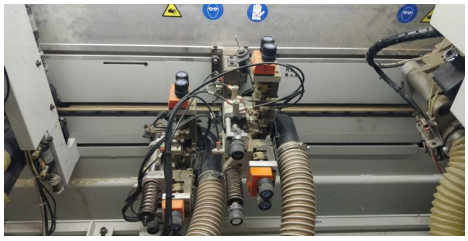



DB&S Machines BV
Bruggesteenweg 109 C | 8830 Hooglede-Gits | Tel. +32 (0)51 70 54 66 | MwSt BE0454.613.363 | info@dbs-machines.be



DB&S Machines BV
Bruggesteenweg 109 C | 8830 Hooglede-Gits | Tel. +32 (0)51 70 54 66 | MwSt BE0454.613.363 | info@dbs-machines.be