SCM Olimpic K 560 HP Kantenanleimmaschine
M002906

- Baujahr 2020
- Sofort erhältlich

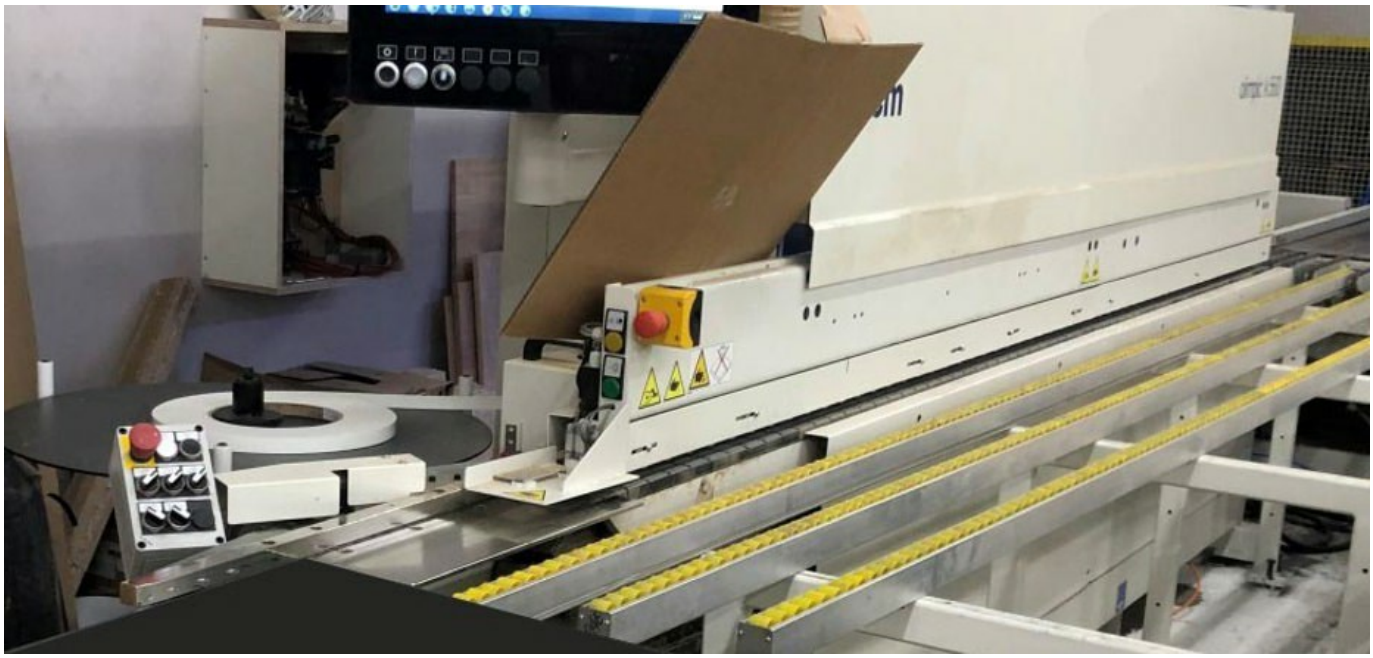

Technische Daten

Einseitige Kantenanleimmaschine, von links nach rechts arbeitend
Plattenstärke : 8 - 60 mm
Min. Plattenbreite : 95 (60) mm
Kantenstärke : 0,4 - 8 (12) mm
Durchsatz : 12-18 m/min.
Pressluft : 6 bar
Länge der Maschine : 4800mm
Gewicht der Maschine: 1840 kg

Motorisch angetrieben Obenbrücke
Großer Touchscreen Eye-M Front in Augenhöhe und schwenkbar
Sperrbolzen im Zufuhr
Motorisiertes Einlauflineal
Vorfäser mit Diamantwerkzeug
Oberliegenden Leimbecken + zweiteLeimbecken
Motorisierte Druckzone mit 1 angetriebenen Walze und 3 Nachdruckwalzen
2 Trennsägen
Motorisierte Feinfräser
Doppelter Eckenabrunder
Motorisierter PVC-Abstreifer
Flachabstreifer
Polierbürsten mit Sprüheinrichtung

DB&S Machines BV
Bruggesteenweg 109 C | 8830 Hooglede-Gits | Tel. +32 (0)51 70 54 66 | MwSt BE0454.613.363 | info@dbs-machines.be

Fotogalerie



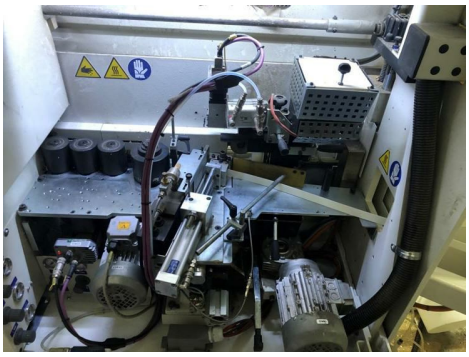

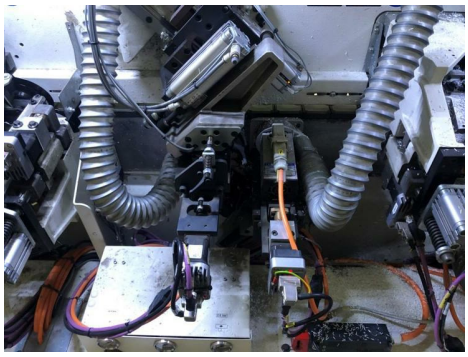



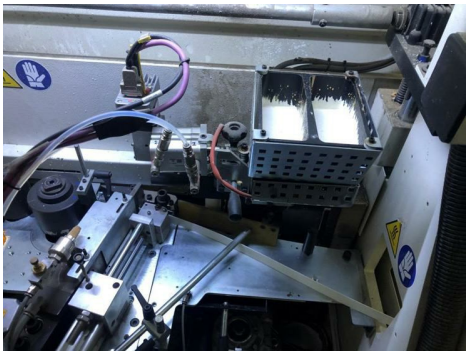

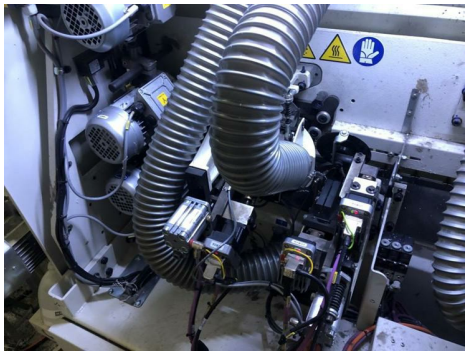

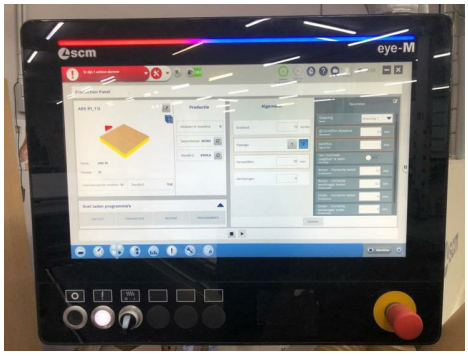

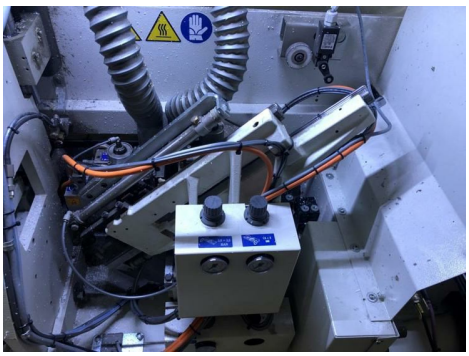



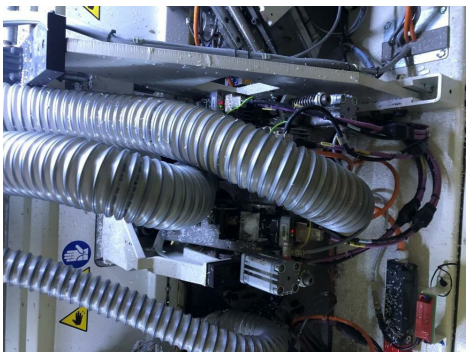

DB&S Machines BV
Bruggesteenweg 109 C | 8830 Hooglede-Gits | Tel. +32 (0)51 70 54 66 | MwSt BE0454.613.363 | info@dbs-machines.be